

Veke 21

Viktig informasjon:

- Etter fagdagen veke 22 skal de ønske studielinjer til arbeidsveka starten av 10. Trinn, hugs at rekkjefølge har noko å seie! Logg på og endre her: <https://rogaland.skoleogarbeidsliv.no/>
- Vi skal på gardsbesøk fredag. Oppmøte til vanleg tid 08:25 ved hallen. Det er grilling, du kan ha med pølse og tilbehør. Ha på gode sko og kler etter ver og aktivitet.
- De avspaserer torsdag, då har de fri frå skulen heile dagen.

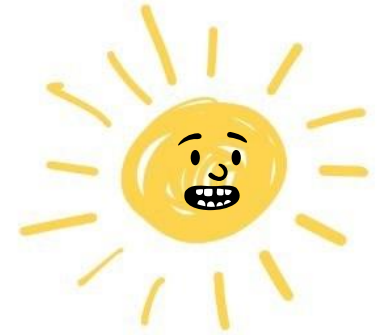

Oversikt:	Måndag	Tysdag	Onsdag	Torsdag	Fredag
Veke 21		Terminprøve matematikk, 4 timar Arbeidslivsfag må levere reklamefilm til 20:00		Innlevering engelsk fordjupning Avspasere denne dagen- fri!	Gardsbesøk
Veke 22	Fri: 2. pinsedag	Kraftverkbetok		UTV fagdag Friluftsliv overnattingstur	Friluftsliv overnattingstur
Veke 23	Friluftsliv avspaserer			Frist for levering av podcast KRLE	
Veke 24		Førebuing prøvemunnleg	Prøvemunnleg 9. trinn		Tannhelse 9A: 2. time 9B: 3. time
Veke 25					Turnering Siste dag før sommarferien

Sosial læring	Mangfald og inkludering
---------------	-------------------------

Ordenselevar

A	Rose	Torjus
B	Mathias	Tobias H.

Fag	Tema	Arbeid som skal gjerast i løpet av veke
Norsk	Generasjonar	<p>Dette skal vi arbeide med: Presentasjon av ein person frå ein annan generasjon (s. 338-339)</p> <p>Heimearbeid: Intervjue nokon frå ein annan generasjon. Sjå oppgåve side s. 338- 339.</p>
Matematikk	Repetisjon	<p>Terminprøve i matematikk tysdag, hugs opplada iPad og skrivesaker, samt mat og drikke til heile dagen. Det er lurt å øve på både del 1 og del 2. Hugs å gjere deg kjent med kva hjelpemiddel du har tilgang til på del, og bruk desse når du øver.</p>
Naturfag	Digital plakat	Arbeide med digital plakat med tema frå kapittel 4
Engelsk fordypning	<p>Lytte, lese, skrive og snakke «Detective for a Day»</p>	<p>Dette skal vi arbeide med: Skrive formelt brev.</p> <p>Heimearbeid: Skrive ferdig og levere formelt brev.</p>

9A:

	Måndag	Tysdag	Onsdag	Torsdag	Fredag
1 08.25 - 9.25	Engelsk Ane/ Nargiz	Kroppsøving Kjetil/ Knut	Norsk Signy/ Liv M	Språk/ Arb.liv	KRLE Liv M
2 9.30 - 10.30	Matematikk Christian/ Jørn	Matematikk Christian/ Jørn	Naturfag Krister	Utdanningsval Berge	Samfunnsfag Signy
3 10.40 - 11.40	Naturfag Krister	Språk/ Arb.liv	Kroppsøving Kjetil	Norsk Signy/ Liv M	Mat og helse Marita/ Kjetil
4 12.10 - 13.10	Klassens time Signy	Norsk Signy/ Liv M	Matematikk Christian/ Jørn	Samfunnsfag Signy	Mat og helse Marita/ Kjetil
	Valfag				
5 13.20 - 14.20	Valfag		Engelsk Ane/ Nargiz	Musikk Berge	

9B:

	Måndag	Tysdag	Onsdag	Torsdag	Fredag
1 08.25 - 9.25	Engelsk Fredrik/ Nargiz	Kroppsøving Kjetil/ Knut	Norsk Silje/ Liv M	Språk/ Arb.liv	Mat og Helse Marita/ Silje
2 9.30 - 10.30	Matematikk Marita/ Jørn	Matematikk Marita/ Jørn	Kroppsøving Knut	Samfunnsfag Fredrik	Mat og Helse Marita/ Silje
3 10.40 - 11.40	Naturfag Kjetil/ Silje	Språk/ Arb.liv	Musikk Knut	Norsk Silje/ Liv M	KRLE Ane/ Silje
4 12.10 - 13.10	Klassens time Fredrik	Norsk Silje/ Liv M	Matematikk Marita/ Jørn	Utdanningsval Berge	Samfunnsfag Fredrik
	Valfag				
5 13.20 - 14.20	Valfag		Engelsk Fredrik/ Nargiz	Naturfag Kjetil/ Silje	